



BIMvision®

INSTRUKCJA DLA UŻYTKOWNIKÓW WTYCZEK

Jak aktywować wtyczkę? Instrukcja krok po kroku

1/ Aktywacja pojedynczej wtyczki

A. W menu BIMvision idź do PLIK => WTYCZKI

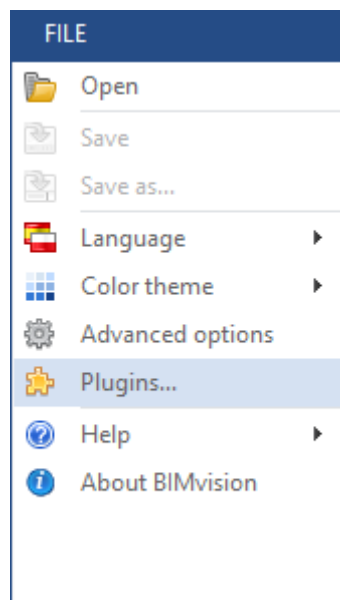

- B. W oknie **Zarządzania wtyczkami** zaznacz wtyczkę, którą chcesz aktywować i kliknij *Wprowadź numer licencji (Enter license number)*. Pojawi się okno *Aktywacji wtyczki (Plugin activation)*.

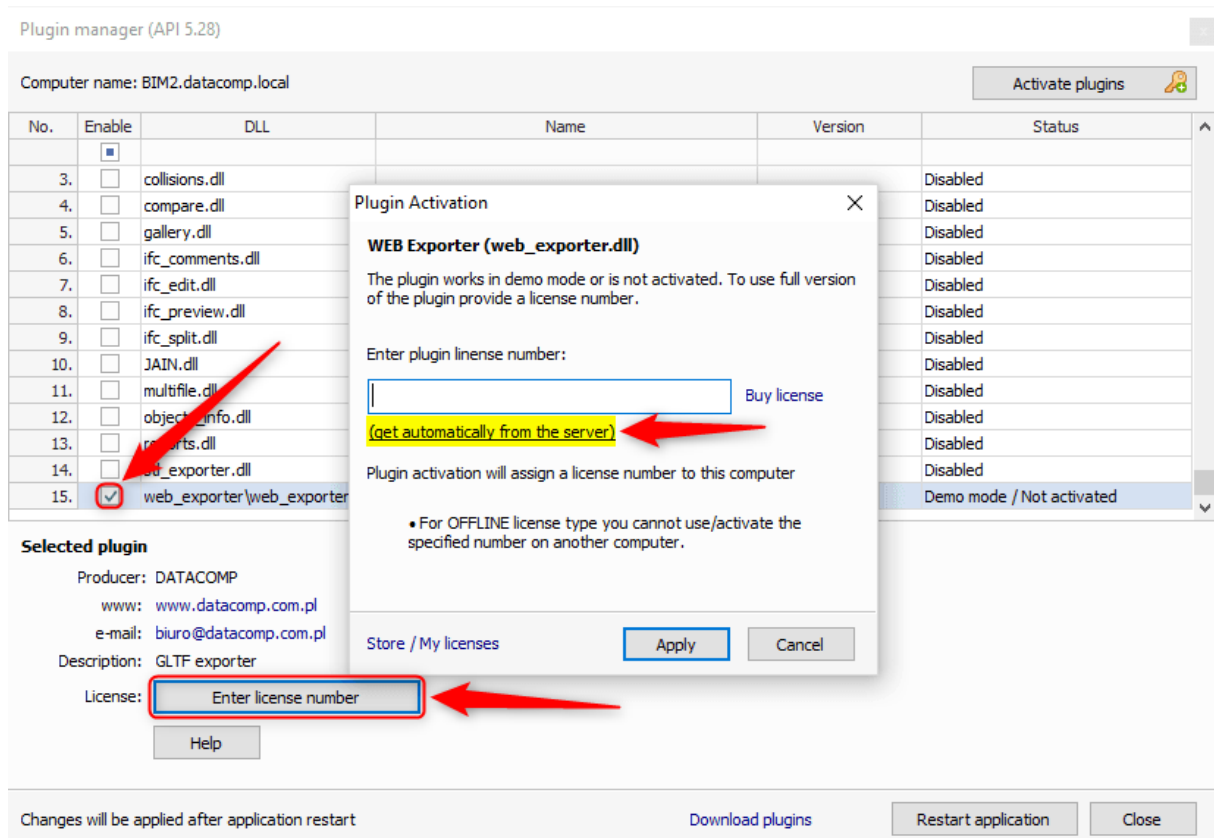

UWAGA! Jeśli wtyczka nie występuje na liście wtyczek w oknie Zarządzania wtyczkami, należy pobrać jej wersję DEMO ze strony store.bimvision.eu.

- C. Wprowadź numer licencji wtyczki w odpowiednim polu. Możesz skopiować go ręcznie ze swojego konta na stronie store.bimvision.eu lub skorzystać z opcji „pobierz automatycznie z serwera”(get automatically from the server), klikając w link pod polem numeru licencji. Następnie zostaniesz poproszony o zalogowanie się.

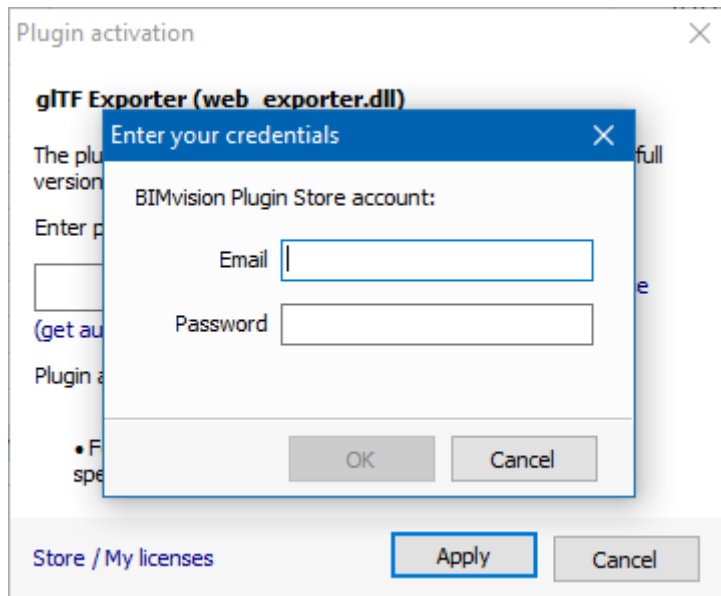

- D. Po wprowadzeniu danych logowania numer licencji zostanie wstawiony automatycznie. Naciśnij *Zastosuj (Apply)*, aby aktywować wtyczkę.

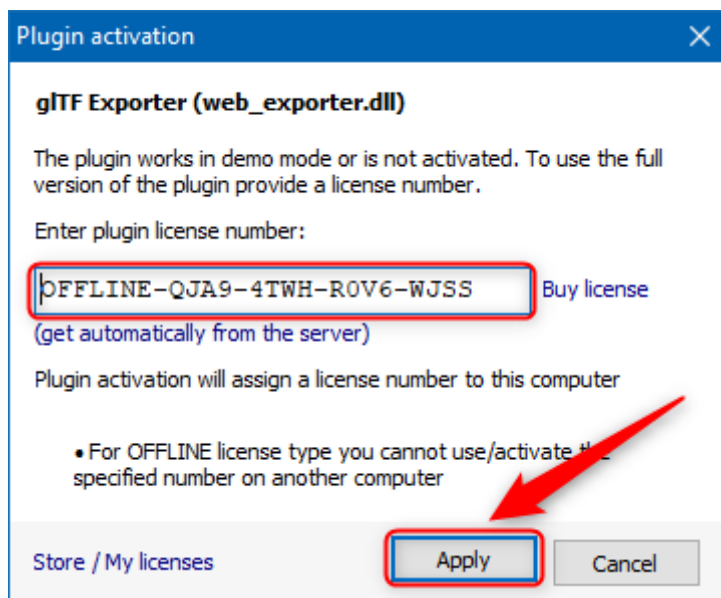

- E. Uruchom ponownie BIMvision

Plugin manager (API 5.41)

Computer name: BIM2.datacomp.local Activate plugins 

No.	Enable	DLL	Name	Version	Status
	<input checked="" type="checkbox"/>				
13.	<input type="checkbox"/>	ifc_preview.dll		1.1.0	Disabled
14.	<input type="checkbox"/>	ifc_split.dll		1.6.0.0	Disabled
15.	<input type="checkbox"/>	ineco.dll		0.9.0	Disabled
16.	<input type="checkbox"/>	JAIN.dll		2.0.0	Disabled
17.	<input type="checkbox"/>	multifile.dll		1.1.0.26379	Disabled
18.	<input type="checkbox"/>	objects_info.dll		1.14.0.25010	Disabled
19.	<input type="checkbox"/>	prefab.dll		1.3.0.18495	Disabled
20.	<input type="checkbox"/>	qc.dll		1.1.0.19356	Disabled
21.	<input type="checkbox"/>	reports.dll		1.12.0.25056	Disabled
22.	<input type="checkbox"/>	scimitar.dll		1.0.0	Disabled
23.	<input type="checkbox"/>	scimitar\scimitar.dll		1.0.0	Disabled
24.	<input type="checkbox"/>	stl_exporter.dll		1.2.0	Disabled
25.	<input type="checkbox"/>	takeoff.dll		1.0.0	Disabled
26.	<input type="checkbox"/>	urbanbim.dll		1.3.0	Disabled
27.	<input checked="" type="checkbox"/>	web_exporter\web_exporter.dll	gTf Exporter	1.1.0	* Restart application

Selected plugin

Producer: DATACOMP
 www: www.datacomp.com.pl
 e-mail: datacomp@datacomp.com.pl
 Description: gTf exporter

Changes will be applied after application restart Download plugins

F. Sprawdź w oknie **Menedżera wtyczek**, czy wtyczka została aktywowana. Jej status powinien być *Załadowana (Loaded)*.

Plugin manager (API 5.41)

Computer name: BIM2.datacomp.local Activate plugins 

No.	Enable	DLL	Name	Version	Status
	<input checked="" type="checkbox"/>				
13.	<input type="checkbox"/>	ifc_preview.dll		1.1.0	Disabled
14.	<input type="checkbox"/>	ifc_split.dll		1.6.0.0	Disabled
15.	<input type="checkbox"/>	ineco.dll		0.9.0	Disabled
16.	<input type="checkbox"/>	JAIN.dll		2.0.0	Disabled
17.	<input type="checkbox"/>	multifile.dll		1.1.0.26379	Disabled
18.	<input type="checkbox"/>	objects_info.dll		1.14.0.25010	Disabled
19.	<input type="checkbox"/>	prefab.dll		1.3.0.18495	Disabled
20.	<input type="checkbox"/>	qc.dll		1.1.0.19356	Disabled
21.	<input type="checkbox"/>	reports.dll		1.12.0.25056	Disabled
22.	<input type="checkbox"/>	scimitar.dll		1.0.0	Disabled
23.	<input type="checkbox"/>	scimitar\scimitar.dll		1.0.0	Disabled
24.	<input type="checkbox"/>	stl_exporter.dll		1.2.0	Disabled
25.	<input type="checkbox"/>	takeoff.dll		1.0.0	Disabled
26.	<input type="checkbox"/>	urbanbim.dll		1.3.0	Disabled
27.	<input checked="" type="checkbox"/>	web_exporter\web_exporter.dll	gTf Exporter	1.1.0	Loaded

Selected plugin

Producer: DATACOMP
 www: www.datacomp.com.pl
 e-mail: datacomp@datacomp.com.pl
 Description: gTf exporter
 License:

Changes will be applied after application restart Download plugins

2/ Aktywacja kilku wtyczek jednocześnie

A. W menu BIMvision idź do PLIK => WTYCZKI

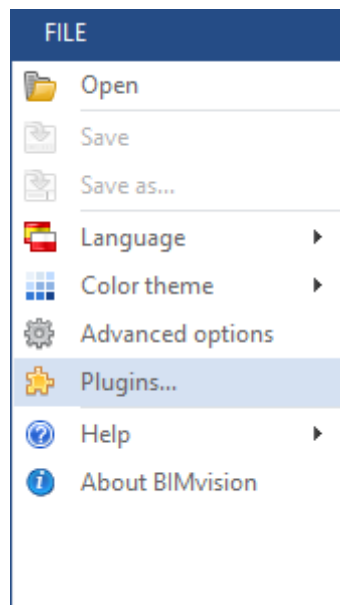

B. Pojawi się okno **Menedżera wtyczek**. Zaznacz wtyczki, które chcesz aktywować i naciśnij przycisk *Aktywuj wtyczki (Activate plugins)*

The image shows the 'Plugin manager (API 5.41)' window. The computer name is 'BIM2.datacomp.local'. There is a table of plugins with columns: No., Enable, DLL, Name, Version, and Status. The 'Activate plugins' button is highlighted with a red arrow. Two plugins are selected with red boxes and red arrows pointing to their 'Enable' checkboxes: 'gallery.dll' (Status: Demo mode / Not activated) and 'ifc_merge.dll' (Status: Demo mode / Not activated).

No.	Enable	DLL	Name	Version	Status
1.	<input type="checkbox"/>	4d\4d.dll		1.0.0	Disabled
2.	<input type="checkbox"/>	bimhealthy.dll		1.1.0	Disabled
3.	<input type="checkbox"/>	BIMQuantityTakeoff\BIMQuantityTakeoff.dll		1.5.0	Disabled
4.	<input type="checkbox"/>	bimserver.center.dll		0.4.0	Disabled
5.	<input type="checkbox"/>	cobie.dll		1.2.0.25237	Disabled
6.	<input type="checkbox"/>	collisions.dll		1.3.0.25138	Disabled
7.	<input type="checkbox"/>	compare.dll		1.0.0	Disabled
8.	<input type="checkbox"/>	doc.dll		1.0.0	Disabled
9.	<input checked="" type="checkbox"/>	gallery.dll	Gallery	2.7.0	Demo mode / Not activated
10.	<input type="checkbox"/>	ifc_comments.dll		3.2.0	Disabled
11.	<input type="checkbox"/>	ifc_edit.dll		1.0.0.26368	Disabled
12.	<input checked="" type="checkbox"/>	ifc_merge.dll	IFC Merge	1.6.0.0	Demo mode / Not activated
13.	<input type="checkbox"/>	ifc_preview.dll		1.1.0	Disabled
14.	<input type="checkbox"/>	ifc_split.dll		1.6.0.0	Disabled
15.	<input type="checkbox"/>	ineco.dll		0.9.0	Disabled

Selected plugin

Producer:
www:
e-mail:
Description:
License: Plugin is disabled

Changes will be applied after application restart

[Download plugins](#) [Restart application](#) [Close](#)

UWAGA! Jeśli wtyczka nie występuje na liście wtyczek w oknie Zarządzania wtyczkami, należy pobrać jej wersję DEMO ze strony store.bimvision.eu.

C. Pojawi się okno logowania. Wprowadź swoje dane

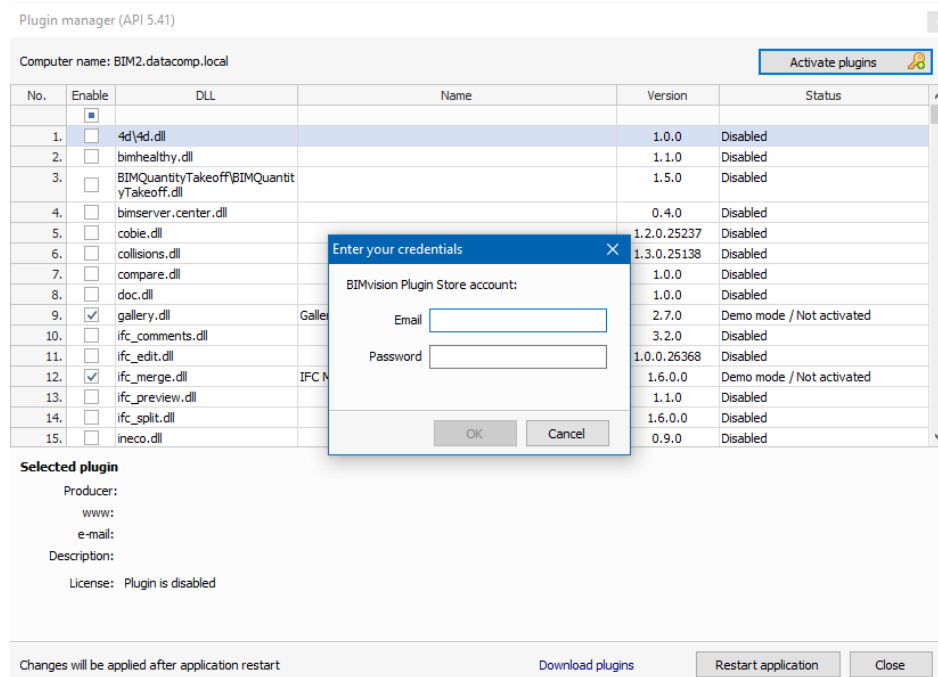

D. Następnie pojawi się okno z aktywowanymi wtyczkami i numerami licencji. Naciśnij *Zastosuj (Apply)*, aby aktywować wtyczki.

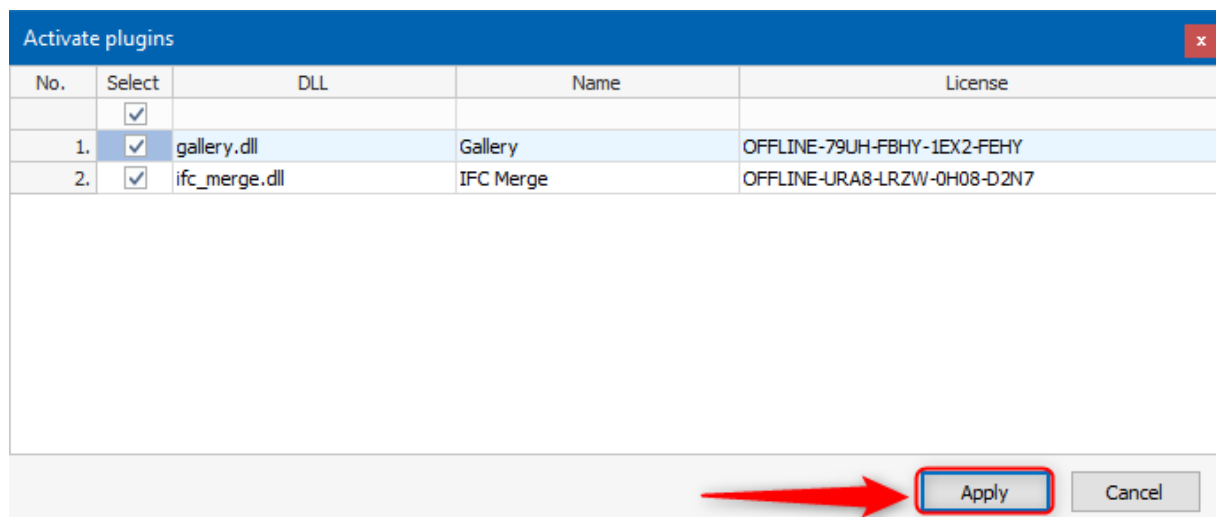

E. Na koniec wymagane jest ponowne uruchomienie aplikacji

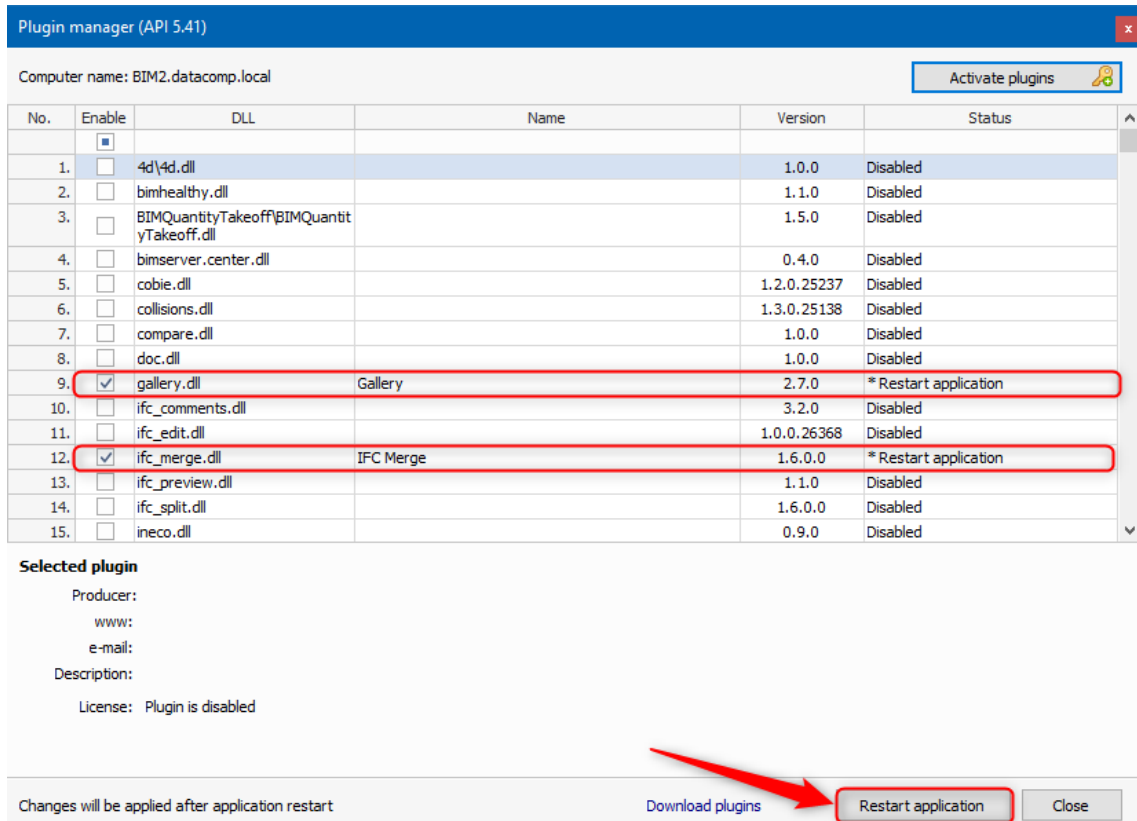

F. Sprawdź statusy wtyczek w **Menedżerze wtyczek** BIMvision. Prawidłowo aktywowane pełne wersje wtyczek powinny mieć status *Loaded* (Załadowana).

G.

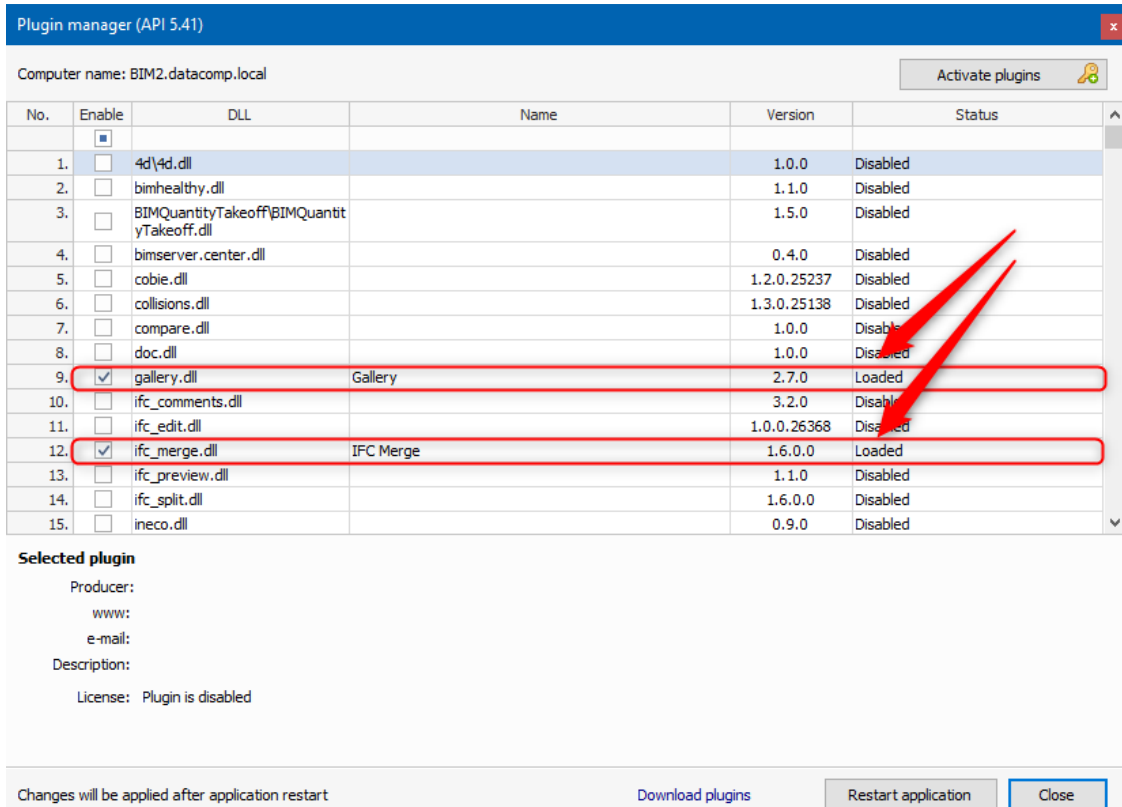

* Jeśli masz problem z aktywacją wtyczki, upewnij się, że masz uprawnienia administratora.

Życzymy miłej pracy z BIMvision!



BIMvision[®]

Kontakt:

contact@bimvision.eu

www.bimvision.eu

+48 12 412 99 77

lub

www.helpcenter.bimvision.eu